

芯位

技术参数

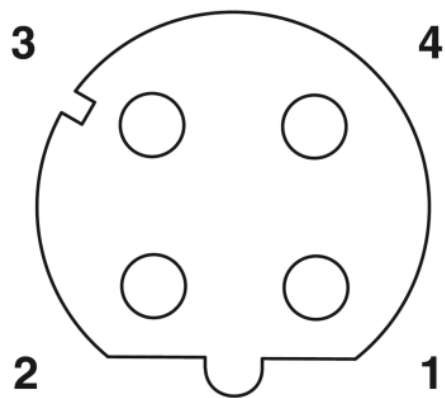

线缆规格	4x22AWG	防护等级	IP67
外壳材质	铜/镀镍	接头螺纹	M12x1
锁紧螺母	铜/镀镍	插拔周期	≥ 100
安装板材材质	PA66	密封圈	丁晴
触点材质	黄铜镀金	额定电流	4A
绝缘电阻	$\geq 100M\Omega$	额定电压	250V
使用温度	$-25^{\circ}C \sim +85^{\circ}C$		

开孔尺寸

配件螺母

安装方式

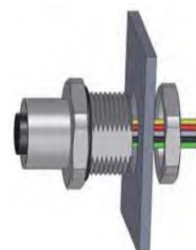
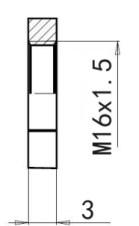
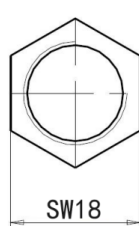
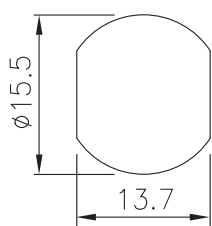
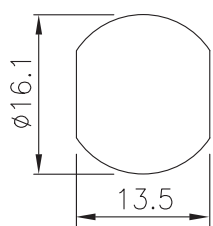

M16x1.5

PG9

M16x1.5

PG9

板前安装

型号

开孔尺寸

型号

开孔尺寸

4孔	TFE12D4F.02QT	PG9	4孔	TFE12D4F.03QT	M16x1.5
----	---------------	-----	----	---------------	---------

D-孔-M12-焊线式
PG9/M16x1.5-板前插座

签字 _____ 日期 _____

上海奕坚电气科技有限公司